

1-Tages-Seminar „Rund um die Pferdezucht, Besamungsmanagement, Fohlengeburt, Fohlenaufzucht“ am Samstag, den 22. April 2023



im bayerischen D-86666 Burgheim (Nähe Neuburg/Donau)

Referentin: Christine Schmalbach

(Züchterin seit über 30 Jahren aus Leidenschaft, staatl. geprüfte Eigenbestandsbesamerin)

Seminarinhalt:

- Sie möchten ein Fohlen aus Ihrer Stute ziehen, sind aber züchterisch noch unerfahren und möchten sich vorab informieren: Eignet sich meine Stute zur Zucht? Welche Untersuchungen sind im Vorfeld erforderlich? Welche Anpaarung/welchen Hengst wähle ich? Welche Kosten kommen auf mich zu? Welche Besamungsmöglichkeiten gibt es? Wie läuft das Besamungsmanagement mit Besamungsstation und Tierarzt ab? Was ist zu beachten? Welche Gefahren sind mit der Besamung, Trächtigkeit, Geburt für meine Stute verbunden? Kritisches Betrachten: Wie viel bzw. wann ist hormonelle Unterstützung erforderlich bzw. welche negativen langfristigen Auswirkungen haben zu viel medikamentöse und hormonelle Eingriffe in den Zyklus der Stute. Manchmal ist "weniger" durchaus "mehr"....
- Sie haben bereits in der Vergangenheit (erfolgreiche oder problematische) Zuchtversuche mit Ihrer Stute hinter sich: Mögliche Gründe weshalb die Stute bisher nicht trächtig wurde und Möglichkeiten der Besamung von sog. „Problemstuten“. Besonderheiten im Besamungsmanagement bestimmter Rassen (speziell z.B. Friesenstuten).
- Ihre Stute ist trächtig und erwartet ihr Fohlen aber Sie sind noch unerfahren oder unsicher: Fütterung während der Trächtigkeit. Kräuter und Medikamentengabe während der Trächtigkeit. Auffälligkeiten (z.B. Unterschiede erkennen: Kolikanzeichen oder Wehen? Welche Untersuchungs- und Erste Hilfe-Möglichkeiten habe ich selbst bzw. wann hole ich sofort den Tierarzt?). Anzeichen der bevorstehenden Geburt erkennen und definieren (Harztropfen, Veränderung der Beckenbänder und Scham). Geburtsvorbereitung und Geburtsunterstützung (Stute, Abfohlbox, Organisation, Geburtsmelder).
- Die Fohlengeburt: Mögliche Komplikationen. Erste Hilfe Tipps für Stute und Fohlen. Was ist im Rahmen der Fohlengeburt normal und ab wann muss sofort der Tierarzt geholt werden, z.B. Geburtsverzögerung, Nachgeburtverhalten. Erstversorgung von Fohlen und Stute.
- Das Fohlen ist geboren! Notwendige Erstversorgung (Hygiene, Abnabelung, Desinfektion. Wann sollte das Fohlen stehen? Wann sollte das Fohlen getrunken haben? Wann sollte

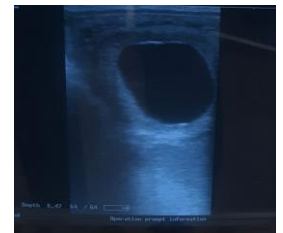

das Fohlen uriniert und Darmpech abgesetzt haben? Wie oft und wie viel sollte das Fohlen trinken? Auffälligkeiten: Wann muss ich eingreifen bzw. wann muss ich dringend den Tierarzt zu Rate ziehen? Augenmerk und Auffälligkeiten in den ersten 48 Stunden.

- Die ersten Tage im Leben des Fohlens, von der Fohlenentwicklung in den ersten Wochen bis zum Absetzen. Vergesellschaftung mit anderen Pferden. Fohlenaufzucht. Entwurmungs- und Impfmanagement. Zuchtschauvorbereitung. Absetzen des Fohlens. Fohlentransport. Fohlen ABC. Was sollte man einem Fohlen lernen und erste Schritte dazu. Welche Gefahren in der Haltung gilt es zu vermeiden.
- Welche Versicherungsmöglichkeiten werden angeboten (Leibesfruchtversicherung, Lebensversicherung Fohlen, OP-Versicherung Stute etc.)?

Das Tagesseminar beinhaltet vormittags und nachmittags einen Theorie- und einen Praxisteil. Im Praxisteil werden die Theorieausführungen an Zuchtstuten (und evtl. Fohlen) erläutert. Sie bekommen selbst die Möglichkeit z.B. das Herz bei der Stute abzuhearschen, Puls zu messen und Darmgeräusche zu analysieren. Sie bekommen an unterschiedlichen Stuten unterschiedliche gynäkologische Veranlagungen veranschaulicht.

Im Anschluss an den Theorieteil (vormittags und nachmittags) wird ausreichend Zeit eingebaut, um individuell auf Ihre Fragen, bzw. Fragen speziell Ihre Stute (oder Ihr Fohlen) bzw. Ihre Probleme betreffend, zu analysieren.

Referentin: Christine Schmalbach züchtet aus Leidenschaft, seit über 30 Jahren Friesenpferde, nach den strengen Regularien des KFPS. Während der Jahrzehnte hat sie sich einen umfangreichen Wissensstand angeeignet und unterschiedlichste Erfahrungswerte gesammelt. Durch Aufenthalte, Seminare und langjährige Kontakte zu renommierten Tierärzten, enge Freundschaften zu langjährigen Deckhengsthaltern, Erfahrungsaustausch mit langjährigen Züchtern,



Kontakten und Seminaren auf Besamungsstationen, Haupt- und Landgestüten und ständigen Fortbildungen rund um das Thema Zucht, hat sich ihr Blickwinkel ständig erweitert und sie hatte die einmalige Gelegenheit Erfahrungen nicht nur aus Sicht eines Züchters, sondern auch aus Sicht von Deckhengsthaltern, Tierärzten und Besamungswarten zu erlernen. Durch die langjährigen, engen Freundschaften auch Einblicke zu erhalten und sich Hintergrundwissen anzueignen, das (leider) oftmals nicht offen kommuniziert wird. Diesen Wissenstand ist sie gerne bereit, an Interessierte Züchter, die sich weiterbilden möchten, Neu- und Jungzüchter weiterzugeben.

- Programmänderungen vorbehalten -

Seminarort:

Familie Schmalbach „Stall van S.“, D - 86666 Burgheim, www.friesenpferde-schmalbach.de
Beginn 10.00 Uhr, Ende ca. 16.00 Uhr
1 Std. Mittagspause (Mittagessen vor Ort möglich / Pizzaservice, Bäcker), Kaffee/Kuchen
Maximal 20 Personen
Übernachtungsmöglichkeiten in Burgheim bei weiterer Anreise auf Anfrage möglich

Termin:

Samstag, 22. April 2023

Teilnahmekosten:

68 EUR

Im Seminar enthaltene Leistungen:

- 1-Tages-Seminar wie beschrieben
- Nutzungsgebühr Anlage
- Teilnahmebescheinigung Züchterseminar
- Veranstalterversicherung



Anmeldungen: Da wir nur eine begrenzte Teilnehmerzahl annehmen können, um auch ausreichend Zeit für individuelle Fragen zur Beantwortung zu haben, empfehlen wir eine frühzeitige Anmeldung. Mit der Anmeldung ist die Anmeldegebühr zu entrichten.

Veranstalter: DER PFERDEREISEN-SPEZIALIST, Christine & Michael Schmalbach

Lange Gasse 45, 86666 Burgheim, www.friesenpferde-schmalbach.de
eMail: info@pferdereisen-spezialist.de, Tel. 08432 / 9493819, Fax. 08432 / 9493818



ANMELDEFORMULAR

Hiermit melde ich mich verbindlich zum 1-Tages-Seminar "Züchterseminar" am 22.04.23 an:

Nachname, Vorname, Adresse, e-mail-Adresse (bitte unbedingt eMail Adresse angeben, die Bestätigung erfolgt per eMail):

Anzahl Teilnehmer: _____

Bitte nachfolgende Teilnahmebedingungen sorgfältig durchlesen und unterschreiben.

Teilnahmebedingungen:

1. Diese Teilnahmebedingungen gelten im Verhältnis zwischen der Kursleitung Christine und Michael Schmalbach, Burgheim und der/m Teilnehmer/in.
2. Die Anmeldung wird erst gültig durch das vom Teilnehmer unterschriebene Formular (Brief, FAX 08432 / 949 38 18 oder e-mail: info@pferdereisen-spezialist.de) .
3. Die Anmeldung gilt erst als verbindlich nach vollständigem Zahlungseingang des Kurses (innerhalb 1 Woche nach Anmeldung auf unser genanntes Konto zu überweisen).
4. Die/der Teilnehmer/in hat keinen Anspruch auf die Durchführung des Lehrganges. Sollte dieser aus Mangel an Teilnehmern, Erkrankung des Trainers oder aus anderen Gründen nicht stattfinden können, wird die Teilnahmegebühr zurückerstattet. Dies gilt jedoch nicht bei höherer Gewalt.
5. Kann ein Teilnehmer aus privaten oder gesundheitlichen Gründen am Lehrgang nicht teilnehmen, wird die Kursgebühr nicht zurückerstattet. Der verhinderte Kursteilnehmer kann jedoch einen Ersatzteilnehmer benennen. Gerne sind wir auch bei der Vermittlung des Kursplatzes behilflich.
6. Die/der Teilnehmer/in belegt den Lehrgang ausdrücklich auf eigene Gefahr. Dies bestätigt sie/er mit ihrer/seiner Unterschrift. Die Kursleitung kann in keinsten Weise für Schäden durch Unfälle an Mensch oder Tier haftbar gemacht werden.
7. Die/der Teilnehmer/in haftet in voller Höhe für sämtliche Schäden, die durch sie/ihn oder ihr/sein Pferd im Rahmen des Lehrganges verursacht werden, und zwar sobald und solange sie/er sich auf dem Grundstück des Veranstaltungsortes befindet.
8. Teilnehmende Pferde müssen haftpflichtversichert und frei von Krankheiten sein. Auffälligkeiten von kranken Pferden führen zum Ausschluss des Kurses. Pferde dürfen nur aus einem seuchenfreien Bestand teilnehmen. Kursteilnehmer dürfen ebenfalls ausschließlich aus seuchenfreien Ställen teilnehmen.
9. Bilder und Filme dürfen nur auf Nachfrage und Zustimmung aller Beteiligten gemacht werden. Der Veranstalter behält sich das Recht vor, die entstandenen Aufzeichnungen für eigene Werbezwecke/Schulungen einzusetzen. **Dem einzelnen Teilnehmer ist die Nutzung ausschließlich auf privater Ebene gestattet. Eine Veröffentlichung egal welcher Art (social media etc.) ist dem Kursteilnehmer nicht bzw. nur nach Zustimmung der Kursleitung erlaubt!**
10. Die Überweisung der kompletten Kursgebühr, bei Teilnahme mit Pferd inkl. Unterbringungsgebühr Pferd, ist innerhalb 1 Woche nach Anmeldung auf folgendes Konto zu überweisen: Christine und Michael Schmalbach, IBAN DE71 7216 9756 0001 5307 04, Raiffeisenbank Neuburg/Donau.
Mit meiner Unterschrift bestätige ich, dass ich die oben stehenden Teilnahmebedingungen sorgfältig gelesen habe und mich mit diesen einverstanden erkläre. Nichteinhaltung kann zum Kurausschluss führen.
11. Die Mitnahme von Hunden ist leider auf der Anlage bzw. zum Kurs nicht möglich.

Datum: _____ Unterschrift: _____